

## Weitere Informationen gibt es bei



andere baustelle ulm e.V.  
schillerstr. 1/7

89077 ulm

### Ihr Ansprechpartner:

Herr Jörg Fischinger

### Geschäftszeiten:

Mo.-Do.: 8.30 – 16.30 h

Freitags: 8.30 – 14.00 h

Tel.: 0731/140057-28

Fax: 0731/140057-25

e-mail: [fischinger@ab-ulm.de](mailto:fischinger@ab-ulm.de)

so finden sie uns:

Obere Donaubastion

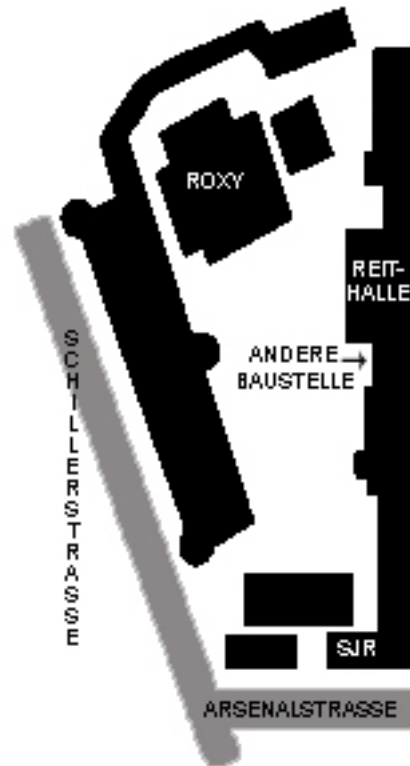

schillerstr. 1/7 • 89077 ulm  
tel.: 0731/140057-0  
fax: 0731/140057-25

## Projekt Wege zum Übergang in Arbeit

Schulabschluss / soziale Reife /  
Berufsreife /  
berufliche Integration

mit Hilfe einer Projektförderung durch den Europäischen Sozialfonds und der Unterstützung durch die Abteilung FAMILIE, Kinder und Jugendliche der Stadt Ulm, sowie der Agentur für Arbeit.



jugendberufshilfe  
berufsvorbereitung  
hauptschulabschluss  
päd. u. psych. betreuung  
angebote der jugendhilfe

## Wir über uns...

Die **Andere Baustelle Ulm e.V.**, Einrichtung der Jugendberufshilfe ist ein gemeinnützig anerkannter, eingetragener Verein, sowie ein Träger der freien Jugendhilfe, der bereits seit 1982 Jugendliche beim Einstieg in das Berufs- und Arbeitsleben unterstützt.

Durch **individuelle Förderung** in unterschiedlichen Maßnahmen soll der Zugang zum Ausbildungs- und Arbeitsmarkt geöffnet werden.

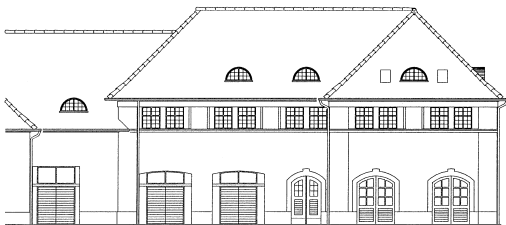

andere baustelle ulm e.v.  
schillerstr. 1/7 • 89077 ulm  
tel.: 0731/140057-0 • fax: 0731/140057-25  
[info@ab-ulm.de](mailto:info@ab-ulm.de) • [www.ab-ulm.de](http://www.ab-ulm.de)

## Projekt Wege zum Übergang in Arbeit

- **Individueller und flexibler Ansatz**
- **Gestaffeltes, niederschwelliges Hilfemodell**
- **Kooperatives Hilfskonzept**
- **Sozialpädagogische Begleitung**
- **Gestaffeltes Arbeitstraining für Jugendliche**
- **Praktika in verschiedenen Berufsfeldern**
- **Berufsorientierung, Berufsfindung, Berufseignung**
- **Psychologische Begleitung**
- **Hilfen bei schulischen Problemen**
- **Hilfen bei sprachlichen Problemen**
- **Individuelle Jugendhilfeplanung**
- **Integrationsmanagement**
- **Konfliktmanagement**
- **Fallmanagement**
- **Vermittlung von Schlüsselqualifikationen**
- **Vermittlung handwerklicher Grundfertigkeiten**
- **Hilfen im Lebensumfeld und bei lebenspraktischen Dingen**

Der persönliche und berufliche Entwicklungsstand, die bisher erworbenen unterschiedlichen Kompetenzen und die derzeitige Lebenssituation der Jugendlichen sind der Ausgangspunkt aller unserer angebotenen Hilfestellungen.

Die Förderung erfolgsversprechender Wege zum Übergang in Arbeit wird durch unseren individuellen Ansatz gewährleistet. Es wird hier für jeden Jugendlichen ein maßgeschneiderter, individueller Angebotsmix zusammengestellt, der sich an der Lebenssituation und den Kompetenzen des Jugendlichen, sowie an den verfügbaren Ressourcen und bestehenden Ansprüchen des Arbeits- und Ausbildungsmarktes orientiert.

### Zielgruppe

Junge Menschen bis 25 Jahren aus der Stadt Ulm, mit sozialen, fachlichen, schulischen und sprachlichen Problemen, die mit den normalen Förder- und Maßnahmeangeboten nicht zu erreichen sind.

### Durchführung

Einstieg in den Lehrgang ist jederzeit möglich

### Förderzeitraum

Januar 2009 bis Dezember 2009

Diese Maßnahme wird über den Europäischen Sozialfonds mitfinanziert und ist für den Teilnehmer kostenlos. Einen Zuschuss für den Nahverkehrsbereich kann gewährt werden.